

あいづわかまつし **新たなる未来へ**

令和3年6月1日発行

社協だより No.180



会津若松市健幸スクール
「河東校」プレオープンの様子
ボッチャで楽しみました
(令和2年度開催)

今年4月

「運動」「食」「社会参加」をメインにした「希らら校」も開校!!
市内のおおむね40歳以上の方の健康づくりのサポートをします。

URL <http://www.awshakyo.or.jp>

会津若松市社会福祉協議会

検索



ホームページ



Facebook

地域福祉活動に求められる新たな対応

本市でも、本格的な少子高齢・人口減少社会が進み、私たちを取り巻く生活環境が大きく変容する中、住み慣れた地域で安心安全に暮らしていくには、公的制度の1層の充実と合わせ、住民手づくりの福祉活動を地域に根づかせていくことが大切です。

しかし、新型コロナウイルス感染症の拡大は、私たちの日常生活を一変させるとともに、これまで当たり前であった人と人との交流を遮断するなど、地域コミュニティの活動や社協活動にも大きな影響を及ぼしています。

人と人とのつながりをもとに、地域福祉の推進に取り組んできた社協にとって、ポストコロナにおける社協活動のあり方を新たな視点で、どのように持続可能に設計し直すか、重大な岐路にあると言えます。

本年度は、社協経営の原点に立

ち返り、「住民主体による福祉のまちづくり」を進める事業活動の礎となる、地域とのつながりの再構築と、つながりを基盤とした協働実践に向けた新たなビジネスモデルの構築に全力で取り組みます。

●重点目標

■コロナ禍において、新たな課題に取り組みます。

・就労の場の提供や、市と連携し市民に寄り添う相談体制を構築します。(市地域福祉課窓口に合同相談窓口を設けます。)

■財政基盤の強化と健全な法人運営に引き続き取り組みます。

・第3次経営改善計画の策定と、中期財政計画の進捗管理を徹底します。

■少子高齢化・人口減少社会に対

処した戦略的な事業の推進を図ります。

・健康長寿事業「健幸スクール」を推進します。

■身近な地域で支え合う福祉コミュニティづくりを推進します。

・地域支え合い団体(地区社協)の組織化と活動支援を推進します。
・災害ボランティアセンターの体制を強化します。

■福祉セーフティネットの充実に取り組みます。

・総合相談生活支援窓口の充実を図ります。

・高齢者と障がい者が共に利用できる「共生型デイサービス」の検討を継続します。

■福祉教育の充実に取り組みます。

・ボランティア学園の充実を図ります。

ます。
・福祉教育の実践に取り組みます。

■情報発信力の強化と見える化、組織活力の活性化を進めます。

・社協により、ホームページの充実とSNSの積極的な活用を進めます。



湊しらとり保育園
『交通安全教室』

「新たな未来」へ 令和3年度予算の概要

本年度の一般会計の実質予算額は約6億2,000万円です。

〈表1〉歳入

	予算額	割合
会費収入	9,058千円	1.5%
寄付金収入	1,504千円	0.2%
経常経費補助金収入	80,668千円	13.1%
受託金収入	173,076千円	28.1%
事業収入	16,969千円	2.7%
介護保険事業収入	280,066千円	45.4%
障害福祉サービス等事業収入	33,251千円	5.4%
その他の収入	21,987千円	3.6%
合計	616,579千円	100.0%

〈表2〉歳出

	予算額	割合
人件費支出	419,633千円	68.0%
事業費支出	128,445千円	20.8%
事務費支出	15,784千円	2.6%
助成金支出	15,131千円	2.5%
負担金支出	20,454千円	3.3%
積立資産支出	1,016千円	0.2%
予備費支出(コロナ対策費)	5,000千円	0.8%
その他の支出	11,116千円	1.8%
合計	616,579千円	100.0%

主な事業費

(●は新規事業)

●**新型コロナウイルス感染症生活維持対策事業費**
5,000千円

感染症の影響を受けた方に対する支援事業に要する経費

●**会津若松市健幸スクール事業費**
1,546千円

早期からの介護予防による健康長寿を目的とした健幸スクールの開校に要する経費

◆**要介護認定調査受託事業費**
17,204千円

要介護・要支援認定に係る訪問調査事業に要する経費

◆**未来きぼう応援金事業費**
5,088千円

ひとり親世帯を対象とした高等学校進学に係る経費の応援に要する経費

◆**日常生活自立支援事業費**
3,665千円

認知症高齢者等の権利擁護支援に要する経費

◆**除雪ボランティア事業費**
1,554千円

除雪ボランティア事業に要する経費

◆**ふれあい・いきいきサロン**

活動助成金

3,165千円

活動助成に要する経費

◆**小地域ネットワーク組織化事業費**
4,266千円

地区社協の組織化、及び設立支援に要する経費

◆**会津若松市ボランティア学園事業費**
2,312千円

会津若松市ボランティア学園の運営に要する経費

●**福祉教育モデル事業費**
50千円

児童・生徒を対象とした地域貢献

献学習の活用による福祉教育の実践に要する経費

●**たんぽぽ園相談支援・施設開放等事業費**
1,600千円

会津通園訓練センターたんぽぽ園の事業展開に要する経費

◆**湊こどもクラブ・松長こどもクラブ受託事業費**
41,037千円

湊・松長第一・松長第二こどもクラブの運営に要する経費



生活福祉資金特例貸付 延長のご案内

新型コロナウイルス感染症の影響により収入が減少した方に対する緊急特例貸付の受付期間が、令和3年6月末まで延長されました。

なお、申請手続きには、審査等で一定程度期間を要しますので、ご利用をお考えの方は早めにご相談ください。

▼お問合せ・申込先／

会津若松市社会福祉協議会
☎0242 (28) 4030

(実施主体・福島県社会福祉協議会)



合同相談窓口を 開設します

令和3年6月1日より市の生活サポート相談窓口(市地域福祉課内)に職員1名を派遣し、生活する上での困りごとや不安の解決に向けて一体的に取り組めます。

●主な相談・支援内容

- ・自立に向けた生活費の貸付
- ・緊急的な食料の支援

●相談日時

・9時30分～12時
13時～16時

(土・日・祝日を除く)

▼お問合せ／

会津若松市社会福祉協議会
☎0242 (28) 4030



ふれあい福祉センター 総合相談所

秘密は厳守いたしますのでお気軽にご利用ください。

◎法律相談

予約制。一日6件まで。毎月1日から受付開始

●開催日 原則毎月第4金曜日

●時間 13時～15時30分

▼お問合せ／

☎0242 (28) 4030

◎成年後見・権利擁護相談

財産管理や成年後見制度について福祉サービスの専門知識をもったあいづ安心ネット会員が相談に応じます。

●開催日 毎月第1木曜日

●時間 13時～15時

▼お問合せ／

☎0242 (28) 4030

◎傾聴電話相談

あいづ小さな風の会会員が、あなたの不安や悩みごとを傾聴します。お気軽にお話しください。秘密は、固く守ります。

●開催日

毎週月曜日 木曜日 金曜日

●時間 10時～15時

▼お問合せ／

☎0242 (27) 5455

◎なんでも相談

心配ごと、家族問題、人間関係、子育て、日常生活のいろいろなことについて職員が対応し、相談・情報提供を行います。

●時間 9時～17時

▼お問合せ／

☎0242 (28) 4030



老人福祉センター・希ららは 希ららからのお知らせ

老人福祉センター・希ららは、
おおむね60歳以上の市民の皆様
憩いの場として、または健康づく
り等のためにご利用いただける施
設です。

今回は特別講座をご紹介します
ので、ご興味のある方はお問合せ
ください。

①超初心者のためのスマホ教室

●講師 (株)エヌ・エス・シー

諏江正義氏

●定員 10名

●日時 毎月第4土曜日

13時30分～15時（8月休み）

②オカリナ体験教室

～短期3回コース～

●講師 ライリツシユ・オカリナ連盟

安川ゆみ子氏

●定員 10名

●日時 7月4日（日）、18日

（日）、8月1日（日）

13時30分～15時

③健康教室

「元氣な体いつまでも」

●講師 作業療法士

岡本宏二氏

●定員 各回15名

●日時 7月11日（日）、29日

（木）13時30分～15時

※参加費は、それぞれ違いますの
でお問合せください。



会津木綿を使った 介護予防の エプロン作り

●日時

◆午前の部 6月30日（水）、

7月6日（火）

9時30分～11時30分

◆午後の部 6月24日（木）、

26日（土）、7月1日（木）

13時30分～15時30分

●場所 会津若松市老人福祉セン

ター・希らら 講義室

●料金 1,500円（材料費）

●持ち物 ミシン、はさみ、まち

針10本、飲み物

●対象者 会津若松市民でミシン

の直線縫いができる方。

※ミシンの使い方の説明は行いま

せん。

●定員 各日4名

●講師 本会職員

●申込受付日時 6月11日（金）か

ら（お名前、電話番号をお伺いし

ます。）

火～金曜日の10時～16時

●その他 ミシンをお持ちでない

方は、ご相談ください。（2台の

み準備あり）。

※令和3年3月に参加した方は、

次回以降（8月号で募集）にご

参加ください。

▼お問合せ／

会津若松市老人福祉セン

ター・希らら

会津若松市城東町14-52

（文化センター2階）

☎0242（26）6666

※コロナウイルス感染拡大の
状況により、変更等が生じ
る場合がありますので、予
めご了承ください。

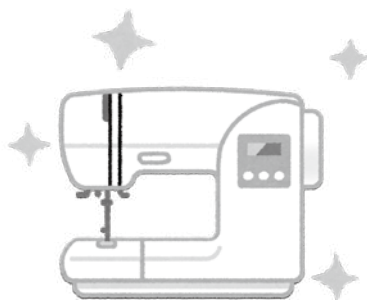

3月参加の皆さん『素敵でしょう!』

湊しらとり保育園「英語であそぼう」

湊しらとり保育園では、年長・年中児対象に英語教室「英語であそぼう」を行っています。

塾で英語を教えている佐藤先生に月2回保育園で教えてもらっています。

子どもたちは、歌を歌ったり、体を動かしながら楽しく学んでいます。目をキラキラ輝かせて、汗をかきながら、あっという間の30分です。

「英語であそぼう」の成果は、おゆうぎ会で発表する予定です。



地域福祉活動計画を策定しました

会津若松市社会福祉協議会と会津若松市では、『第2期会津若松市社会福祉協議会地域福祉活動計画・会津若松市地域福祉計画』を令和2年度に策定いたしました。

市や社会福祉協議会では、行政と地域住民、各種団体、企業、専門職などの多様な主体の力を十分に引き出せるような環境づくりに努めていくとともに、地域住民等が主体的にまちづくりに参加し、「地域共生社会」の実現に向け、両計画を推進していきます。

策定▼社会福祉法人会津若松市社会福祉協議会・会津若松市

策定年月日▼令和3年3月

基本理念▼誰もが安心して暮らせるよう地域で支え合うあいづわかまつ

基本目標

▼基本目標1

みんなが活躍できる地域づくり

〈地域福祉を推進するための人づくり〉

▼基本目標2

みんなで支え合う地域づくり

〈住民が参加できる地域づくり〉

▼基本目標3

みんなが安心して暮らせる地域づくり

〈適切な福祉サービスに向けた基盤づくり〉

計画期間▼令和3年度から令和7年度までの5年間

ホームページでもご覧になれます。

第2期
会津若松市地域福祉計画
社会福祉法人会津若松市社会福祉協議会
地域福祉活動計画

会津若松市
社会福祉法人会津若松市社会福祉協議会

学園から広がる

ボランティアの輪

会津若松市ボランティア学園2021開校

ボランティア学園はボランティアへの関心と実践に向けた環境づくり、多様なボランティア人材の養成を目的に開校し、今年で4年目を迎えました。これまで卒業された多くの方々は、学園で学んだことを活かして、それぞれの地域や団体で活躍されています。

これから、学園の活動を社協だより、ホームページ等でお知らせしていきます。

初等課程、認知症サポート・介護予防セミナーの講座は若干定員に余裕がありますので、引き続き募集しております。



基本操作を覚えスマホ達人を目指します!

「スマホサポーターゼミナ〜第1回」

「自分発見ボランティア」のご案内

毎年、約100名を超える高校生以上の皆さんが「人との出会いを通して自分自身の生き方」を見つめなおし、自分の住む地域社会に関心を持つことを目的に開催しております。

一步を踏み出してみませんか!
(令和2年度はコロナ感染予防対策を講じ約60名参加)

●期間

7月1日(木)〜令和4年3月31日(木)

※状況により変更あり。

●対象者

市内に通学もしくは在住している高校生以上の学生

●活動先

市内各福祉施設

ボランティアセンター

0242(28)4030

FAX 0242(28)4039

※詳細は社協HPを参照

▼お問合せ/
ボランティアセンター

0242(28)4030

FAX 0242(28)4039



スリッパをきれいにしています!



老人福祉センター・希らら
「スクエアステップ教室」で参加者と一緒に体験中!!

在宅サービス通信

北会津 デイサービスセンター 「マーボー豆腐おいしかったよ!」

北会津デイサービスセンターでは、昼食にマーボー豆腐バイキングを行い、

利用者自身が「これくらい食べれるかな?」
と言いながら、器によそって美味しくいただきました。



俺ん家カフェ Orenchi Cafe



誰でも参加できる
憩いの場
「俺ん家カフェ」に
参加してみませんか?

- 開催日 7月16日(金)
- 時間 13時30分～15時
- 場所 河東園芸ふれあいセンター
参加費は無料です。
- 申込み 予約不要
- お願い

発熱・咳などの症状がある場合は、参加をご遠慮ください。マスクの着用をお願いいたします。

▼お問合せ／
☎0242(75)4780

※コロナ感染状況で中止する場合があります。

グループホームみなづる

暖かな春の日差しを浴びて、桜も笑顔も満開です! 😊



会津まつり協会

会津若松市大町 1-7-3
TEL23-4141 FAX23-4343

<https://www.aizukanko.com/kk/festival/>

シルバー人材センター
(愛称 生活活きセンター)



働くよろこび
社会参加の輪を広げよう
会員募集中

公益社団法人
会津若松市シルバー人材センター
〒965-0807 会津若松市城東町8-28
TEL:(0242)26-1818 FAX:(0242)26-1843

「ふれあいのまちづくり事業地域福祉活動助成事業」

募集のお知らせ

会津若松市社会福祉協議会では、誰もが自分らしく地域での生活が実現できる「地域共生社会」への取り組みを進めるため、社会福祉法人、NPO法人、地域ボランティアグループ等が地域住民との交流事業を積極的に進め、地域のネットワークの促進につながることを目的として助成金を交付します。

助成を希望される団体は、申請書の提出が必要です。詳細はお気軽にお問合せください。また、本会ホームページからも各様式がダウンロードできます。

募集事業	ふれあいのまちづくり事業地域福祉活動助成事業
受付期間	令和3年5月10日（月）～令和3年6月11日（金）
助成対象団体	社会福祉法人・NPO法人・地域ボランティアグループ
助成内容	<ul style="list-style-type: none"> ・地域に対するボランティア活動（訪問活動・会食会活動） ・つどい、バザー等の交流事業 ・こども食堂、認知症カフェ等の居場所づくり活動
助成金額	1団体あたり15万円が上限
申請窓口	会津若松市社会福祉協議会地域福祉課（追手町5-32）
応募要領・申請書様式	会津若松市社会福祉協議会ホームページ ⇒ http://www.awshakyo.or.jp

【お問合せ先】 会津若松市社会福祉協議会地域福祉課 ☎0242-28-4030

わたしに名前をつけてください♡
まってまーす。



あいいい薬局公式LINEキャラクター“名前”募集！

応募方法

- ①ハガキの場合 以下住所までお送り下さい。
〒965-0841 会津若松市門田町日吉小金井2
(株)メディカルピース LINE事務局宛
- ②公式LINE QRコード → お友達登録後にメニュー画面から

6月
30日
×切

公式LINE



※ジェンダーフリー
豚ではなく赤べこ
薬剤師免許を所有

優秀作品には豪華景品進呈詳しくは公式LINE等にて発表！

あいいい薬局

本店 0242-29-6666
門田日吉店 0242-29-1666
城北店 0242-37-7701



会津若松市社会福祉協議会

会長 武藤 淳一

コロナウイルス感染が止まりません。会津若松市でも感染者の数が急増し、その数が連日報道されています。自粛生活も長引き、精神的にも経済的にもその影響の大きさは、日に日に深刻さを増してきています。後はワクチン接種の効果を期待するしかない、という状況のようです。

近年、世界中でその傾向が顕著になり、さらにこのコロナ禍の中で一層強調されているように感じられるのが「個人の自由」ということです。

特に日本では、戦後「民主主義」に基づく教育や社会風潮の中で、「個性の尊重や伸長」が大きく言われてきました。その個性とかその背景にある自由ということをも一度吟味して見る必要があると思います。

「個性」とは、本来その人に備わっている人格が表れ出したものだと思います。ですから、結果としての「個性」が発揮されるためには、その前提になる人格・発想・価値観などが問われなければなりません。はたしてこの私に「個人」がしっかりと確立しているのでしょうか？

また「自由」ということも、己さえよければ他人の迷惑など問題でない、という自分勝手なワガママを通すことが自由であるかのように思われがちですが、欧米の近代への歴史の中で、それこそいのちと引き換えに獲得した、「厳粛で尊い権利」なのです。

何を実現するための自由であるのか、またどういう自分が発露された個性であるのか。個性だと思っていて、実は流行や他人の眼に縛られて少しも自由でない私ではないのか。本当に自由をはき違えてはいないのか、真剣に考えてみなければならぬのではないかと思います。

ご寄附ご芳志者名 (ご寄附ありがとうございました。)

- 【現金】 2,020円・・・(株)夢グループ様
 7,220円・・・日本イエス・キリスト教団 待望協会・協会学校様
 125,510円・・・一般財団法人 福島民報教育福祉事業団様
 30,000円・・・連合福島会津若松地区連合会様
 11,000円・・・カトリック会津若松教会様
 10,000円・・・大関稔様(故 大関イチ子様ご遺志)
 50,000円・・・五十嵐敬一様(故 五十嵐輝雄様ご遺志)
 100,000円・・・渡部敬様(故 渡部徹男様ご遺志)
 30,000円・・・小島博行様(故 小島康子様ご遺志)
 30,000円・・・遠藤利光様(故 遠藤力弥様ご遺志)
 30,000円・・・大竹央子様(故 大竹祥弘様ご遺志)
 50,000円・・・渡部一嗣様(故 渡部吉晴様ご遺志)
 30,000円・・・原靖様(故 原順一様ご遺志)
 10,000円・・・渡部邦夫様(故 渡部一男様ご遺志)
 30,000円・・・阿部弘道様(故 阿部キク様ご遺志)
 50,000円・・・山口芳江様(故 山口錦一様ご遺志)
 20,000円・・・菊地譲様(故 菊地勝様ご遺志)
 30,000円・・・加藤和子様(故 加藤茂徳様ご遺志)
 30,000円・・・川口伸行様(故 川口佐太信様ご遺志)
 氏名のみ・・・中辻光子様、内川忠様
 猪俣公一朗様(故 猪俣サヨ様ご遺志)



(株)Jホップ様



連合福島会津若松地区連合会様

- 【物品】 不織布マスク40,000枚、ハンドジェル300本・・・会津若松葵ライオンズクラブ様
 お菓子10箱、食品類・・・(株)マルハン会津若松一箕店様
 防災備蓄品・・・ユアテック(株)会津営業所様
 カップ麺、レトルト食品等561点・・・生活協同組合コープあいづ様
 樹脂プレート50個、御飯茶碗100個・・・(株)三義漆器店様
 食料品等(543kg)・・・(株)Jホップ様
 マスク500枚・・・若松ガス(株)様
 アルファ米500食・・・(株)協和エクシオ東北支部様
 車いす2台・・・(株)ハタコーポレーション様

(令和3年1月1日～令和3年4月30日まで)



と 掲示板



●『ほたるカフェ』

子育て、認知症、障がいカフェですが、どなたでも気軽に参加出来ます。

一緒にお話ししながら楽しい時間を過ごしませんか？

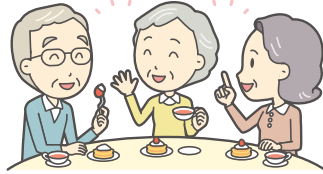

6/ 7月)	みそ田楽作り
6/18(金)	防災ナップとゴマおにぎり
7/ 5月)	たこ焼き作り
7/23(金)	折り紙鍋敷きとホットケーキ

時間：10：00～12：00

場所：北会津保健センター

※参加は無料です。予約をお願いします(^^♪



●手軽に楽しめる！

ワンコイン フィットネス

年齢など関係なく、どなたでも楽しく運動できます！お電話お待ちしております♪



- ・講座料 1回 500円
(ふれあいの湯入浴券、保険料、消費税込)
- ・申し込みは随時受付けております。
- ・体操後はトロン温泉で汗を流しませんか？
(いつでも誰でも使える入浴券をお渡しします)

時間：13：30～15：00

場所：北会津保健センター 多目的ホール

3B体操

6/16(水)

7/14(水)

スクエアステップ

6/18(金)

7/30(金)

●キッズ会員募集中！



子育て図書館では、キッズ会員を募集しています。登録者にはもれなく、「キッズポイントカード」を進呈、施設の利用ごとに1ポイント（100円相当）を交付します。貯まったポイント分相当額はキッズ会員に代わって当センターから「市子どもまつり」に寄付されます。



【お申し込み・お問合せ】北会津保健センター ☎0242-58-0031 まで

※コロナウイルスの感染拡大防止で企画が中止になる場合がございます。

ひとを思いやる、支え合う心を育む

2021年度版

小・中学生向け

ふくし体験出前講座

ぼく・わたしにできること!

～心のバリアフリーをめざして～



体験・講話全11講座を毎年各学校で開催しています。

内容・時間等：ご相談ください。(団体・企業も可)

申込方法：事前の予約が必要です。

詳しくはHPを参照ください。

発行 ■ 社会福祉法人会津若松市社会福祉協議会/会津若松市追手町5番32号 TEL 0242-28-4030 FAX 0242-28-4039

【Eメールアドレス】 aizu@awshakyo.or.jp

○北会津/会津若松市北会津町下荒井字矢倉林1番地

TEL 0242-58-0031 FAX 0242-58-0032

【Eメールアドレス】 kitaaizu-syakyo@water.ocn.ne.jp

○河 東/会津若松市河東町郡山字中子山22番地

TEL 0242-75-4780 FAX 0242-76-1588

【Eメールアドレス】 kawahigashi-shakyo@mild.ocn.ne.jp

(社協だより)の作成経費の一部として、共同募金配分金および会員会費を使用させていただいております。