

あいづわかまつし **新たなる未来へ**

令和4年8月1日発行

# 社協だより No.185



Let's enjoy  
English!

『英語であそぼう』 湊しらとり保育園

URL <http://www.awshakyo.or.jp>

会津若松市社会福祉協議会

検索



ホームページ



Facebook



期 日 令和4年 **8月29日**(月)  
13:30~15:00(受付13:00~)

場 所 河東公民館 大ホール

内 容 「**お互いさま助け合いの取り組みについて**」

講 師：会津大学短期大学部 准教授 **久保 美由紀** 先生

〈参加費〉 無料

〈定 員〉 50名

〈申込み〉 8月19日まで

〈お願い〉 マスクの着用をお願いいたします。



申込み / お問い合わせ 「人とひと 笑顔でつなぐ」

河東ふれあいネットワーク ☎75-4780

会津若松市社会福祉協議会 総合福祉センター「桜河苑」内

河東地域包括支援センター ☎75-4815

今は元気でも、いつか誰かの支えを必要とする時がきます。

困った時にみんなが支え合う地域づくりには何が必要か

みんなで一緒に考えてみませんか？



# 令和3年度決算を報告します

## ◇単年度の実質収支は135万円の黒字

令和3年度の一般会計の当期収支差額は3,053万円となり、前年度繰越金2,918万円を差し引いた実質単年度収支差額は135万円で、3期連続の黒字となりました。

新規事業の受託により受託金収入は前年度比で増額となりましたが、介護保険事業の主たる収入源である通所介護（デイサービス）事業の利用実績減や経常経費補助金収入の減収により、単年度の実質収支は前年度に比べ大幅に減少しました。

令和4年度においては厳しい財政運営が予測されていることから、地域福祉活動の更なる推進を図る一方で、財源の確保や支出の抑制など、経営マネジメントの強化に全力で取り組んで参ります。

〈表1〉一般会計の歳入決算の内訳

科目	決算額	割合
会費収入	927万円	1.3%
寄附金収入	560万円	0.8%
経常経費補助金収入	6,660万円	9.3%
受託金収入	22,318万円	31.0%
事業収入	1,583万円	2.2%
介護保険事業収入	27,446万円	38.1%
障害福祉サービス等事業収入	3,484万円	4.8%
その他の収入	9,004万円	12.5%
合計	71,982万円	100.0%

〈表2〉一般会計の歳出決算の内訳

科目	決算額	割合
人件費支出	44,975万円	65.2%
事業費支出	15,682万円	22.8%
事務費支出	1,782万円	2.6%
助成金支出	1,404万円	2.0%
負担金支出	1,967万円	2.9%
固定資産取得支出	81万円	0.1%
積立資産支出	730万円	1.1%
その他の支出	2,308万円	3.3%
合計	68,929万円	100.0%

## 主な事業費

### ○生活サポート事業（事業費 4,090万円）

令和3年6月より市地域福祉課生活サポート相談窓口職員を派遣し、相談と支援を一つの窓口で実施できる体制（ワンストップ相談窓口）を整備し、相談者の負担軽減と市との連携強化に取り組みました。

また、新型コロナウイルス感染症の影響を受けた方に対する貸付事業のほか、学生やひとり親世帯に対する食料品や日用品の支援にも取り組みました。

### ○ボランティアセンター事業

（事業費 2,894万円）

開校4年目となるボランティア学園では、「スマホサポーターゼミナー～る」など4講座を新規に開講し、ボランティア人材の養成と拡大に取り組みました。

また、福祉教育事業の拡充のため、一箕小学校をモデル校に指定し、サービスラーニング（児童生徒を対象とした地域貢献学習）に取り組みました。

### ○ふれあいのまちづくり事業

（事業費 2,427万円）

引き続き、地域におけるネットワークづくりに取り組み、市内5地区目の地域支え合い団体（地区社協）となる「謹教ふれあいネットワーク」の設立を支援しました。

### ○つながりづくりポイント事業

（事業費 3,801万円）

社会参加の促進や介護予防の推進を図るため、ボランティア活動等の実績に応じたポイントの付与と、サービスや商品と交換できる利用券の交付を行いました。

また、事業内容の周知を図るため、75歳以上の市民の方に対し、「お徳先取り券」を送付しました。

### ○健幸スクール事業（事業費 102万円）

健康・食・社会参加といった各分野の多彩な講座による「健幸スクール希らら校」を開校し、健康長寿づくりを支援しました。

また、河東ふれあいネットワークが主催する河東校の支援とともに、北会津校の令和4年度開校に向けて準備を進めました。

▼健幸スクール（河東校）の様子



## 職員採用試験のお知らせ

令和5年4月採用の職員採用試験を予定しております。詳細が決定次第、随時ホームページ等にてお知らせいたします。

お問合せ

会津若松市社会福祉協議会 総務課 ☎0242(28)4030

『ボラ学』は今年で  
開校5年目

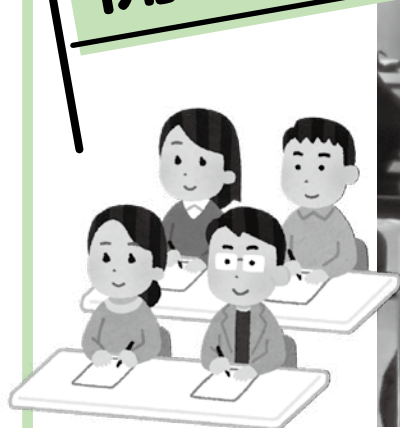

初等課程 ～「優しさを伝える技術」～



# ボランティア学園活動中



スマホサポーターゼミナー～  
～スマホの基本を学ぼう～



安心して暮らせる社会のための  
権利擁護ゼミナー  
～「日常生活自立支援事業」概論～

詳しくは、会津若松市社協HP「ボランティア学園」をご覧ください。



ボランティア以外の話題も飛び出したり、時にはジェンガをしたり、楽しみながら交流を深めています♪

▼お問合せ  
会津若松市社会福祉協議会  
ボランティアセンター  
☎0242(28)4030

交流会では情報交換、イベント、お出かけなど、ボランティア同士で話し合い、企画・活動をしています。  
ボランティア活動に関わられている方、興味のある方大歓迎！  
ボランティア同士が自分たちを大切にできる場所を、一緒に創っていきましょう♪

ボランティア交流会  
「クローバー」のご紹介



障がい者の明日を考える会  
会長 菊池 正光

コロナ禍で動きの取れなかった3年間でしたが、ようやく活動を始めることができました。

福祉バス・車いすに乗ったまま乗車可能なレンタカーに分乗し、会員・ボランティア総勢22名で『福島音楽堂』と『古閑裕而記念館』へ行ってきました。

音楽堂では、会場一杯に響き渡るパイプオルガンの荘厳な音色、床や壁に反響する残響音に皆さん大満足でした。

古閑裕而記念館は、車いすの方も安心して見学できるように、エレベーターやスロープが設置されていて、館内の案内も視覚障がいの方々にも解りやすい説明でした。一度、我が県の誇る作曲家『古閑裕而記念館』へ出かけてみてはいかがでしょう。

寄稿 古市薫



※撮影時のみマスクを外しています。

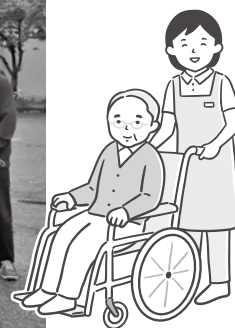

どなたでも大歓迎!

きばらし



おしゃべりするもよし、趣味を楽しむのもよし、「きばらし」であなたの居場所、見つけませんか!?

日時 毎月第3木曜日 13:00~15:00

※8月のみ26日(金)13:00~15:00です!!

場所 老人福祉センター・希らら講義室(文化センター2階)

〒965-0807 会津若松市城東町14-52

※お車でお越しの方は鶴ヶ城体育館東側の駐車場をご利用ください。

参加料 18歳以上の方のみ100円(高校生以下は無料)

主催:会津若松市ボランティア連絡協議会

<お問合せ先>会津若松市社会福祉協議会ボランティアセンター

〒965-0873 会津若松市追手町5番32号 ☎28-4030

新規事業のお知らせ

会津若松市ボランティア連絡協議会より

# 老人福祉センター・希ららからのお知らせ

老人福祉センター・希ららは、おおむね60歳以上の市民の皆様の憩いの場として、または健康づくり等のためにご利用いただける施設です。今回も、様々な教室を企画しましたので是非お申し込みください。

【全教室共通で 協力金200円 をご負担いただきます。】

～ お申込みは、8月9日(火) 10時より受け付けます ～

8月		教室名	内容【参加費について】
26	金 10:00~12:00	健康講座「ピンピンコロリ」 (定員20名)	健康長寿でピンピンコロリな人生を送るためのヒントをお教えします！
28	日 10:00~12:00 13:00~15:00	ネクタイを使ったバッグづくり (定員10名)	ネクタイを使って素敵なバッグを作りましょう！午前午後で完成となります。【参加費 900円(協力金+材料費込)】【持ち物 ネクタイ・裁縫道具】
31	水 10:00~11:30	テーブルゲームにチャレンジ！ (定員10名)	コミュニケーション麻雀とトランプ♣で脳トレと交流！
31	水 13:00~15:00	初めての編み物教室全2回コース 1回目(定員7名)	干支ポーチ(うさぎ)を編みます。初心者大歓迎！ 【初回参加費 1,000円(協力金+材料費込)】

9月		教室名	内容【参加費について】
4	日 13:30~15:00	健康教室「元気な体いつまでも！」 (定員20名)	元気な体いつまでも！体操と楽しいお話でリフレッシュ！
7	水 13:00~15:00	初めての編み物教室全2回コース 2回目	干支ポーチ(うさぎ)を編みます。初心者大歓迎！ 【参加費 200円(協力金のみ)】
25	日 10:00~11:30	希ららカフェ「簡単なすヨガ& 癒しのハーブティー」(定員20名)	いすヨガで体を動かした後は、ハーブティーで楽しいおしゃべり会♡ 【参加費 1,000円(協力金+ドリンク代(ハーブティー)込)】
25	日 13:30~15:00	オカリナ体験教室全3回コース 1回目(定員10名)	心癒す懐かしの音色…あなたもオカリナに触れて奏でてみませんか？ 【参加費 500円(協力金+オカリナ貸出代込)※但し、初回に楽譜代1,100円】
28	水 10:00~12:00	モノづくり ～私の一品～ (定員8名)	クラフトテープと造花を使ったリースづくりをします☆ 【参加費 600円(協力金+材料費込)】
29	木 ①10:00~12:00 ②13:30~15:30	抹茶を楽しむ会 (定員 ①午前 ②午後 それぞれ各10名)	抹茶の飲み方を学び、茶道に親しみましょう(^^)♫男性の方も大歓迎です！ 【参加費 500円(協力金込)】

10月		教室名	内容【参加費について】
15	土 13:30~15:00	オカリナ体験教室全3回コース 2回目	心癒す懐かしの音色…あなたもオカリナに触れて奏でてみませんか？ 【参加費 500円(協力金+オカリナ貸出代込)】
16	日 13:00~15:00	希ららカフェ「折り紙ひろば」 (定員10名)	身近なものや季節の折り紙を楽しみます。脳トレにもピッタリです！
23	日 13:30~15:00	オカリナ体験教室全3回コース 3回目	心癒す懐かしの音色…あなたもオカリナに触れて奏でてみませんか？ 【参加費 500円(協力金+オカリナ貸出代込)】

希らら お試し講座「会津木綿を使ったかばん作り」	
午前の部(2回)	
8/30 火	10:00~11:30
8/31 水	
午後の部(3回)	
8/23 火	13:30~15:00
9/1 木	
9/4 日	

～ 申込み日8月12日(金)10時から～

**参加費** 1,500円(材料代のみ ※協力金なし)

**持ち物** ミシン、糸、はさみ、まち針10本

**対象者** 会津若松市民で直線縫いが出来る方  
(※定員 各日4名)



▶お問合せ・お申込み  
会津若松市老人福祉センター・希らら  
会津若松市城東町14-52  
(文化センター2階)  
☎0242-26-6666



☆新型コロナウイルス感染拡大の状況により、変更等がある場合がありますのでご了承下さい。

定員15名

令和4年度会津若松市健幸スクール

# 希らら校 秋コース生徒大募集

会津若松市健幸スクールは、「運動・食・社会参加」の分野から市民の皆さんの健康づくりのサポートをします。希らら校は、「食」「有酸素運動」「しなやかな体づくり」に力を入れています。**10年後！20年後のために新しいことにChallenge(チャレンジ:挑戦)してみませんか。**

**日 程** 令和4年10月～令和5年3月

**入学要件** おおむね40～60代で、会津若松市民または市内に勤務されている方

**授業料** **3,000円(入学金無料、傷害保険料込、材料代等の必要な場合は実費負担あり)**

**申 込** 令和4年8月26日(金)まで

老人福祉センター・希らら ☎0242-26-6666 までお電話ください。

**カリキュラム** 食の講座、エアロビクス、ボクササイズ、ピラティス、体組成測定等

●応募者多数の場合は、抽選となります。※電話の先着順ではありません。

## 老人福祉センター・希ららのお風呂を再開しました!

設備工事のため中止していた「希ららのお風呂」を、6月1日より再開しました。

懐かしい顔ぶれ、初めてお会いする方々が、お顔を出して下さっています。お湯に浸かってのんびりゆったりしませんか?市民の皆様のご利用をお待ちしています。

- 対 象…60歳以上の市民
- 利用時間…午前11時～午後3時(タオル・せっけんをお持ち下さい)
- 利用料金…利用協力金200円
- お風呂以外でも9時から16時まで、ゆっくりとご利用いただけます。

ご利用者の声



希ららのお風呂  
気持ちいい～



一回入ってみっせ～



お知らせ

**9月19日(月・祝)敬老の日 無料開館いたします!**

どなた様も無料となります。皆様の健康長寿を願い、楽しい一日を過ごしていただきますよう、お待ちしております。





# ふれあい・いきいきサロン紹介

いきいき豊齡(日新地区)

## 祝百寿

日新コミュニティセンターで、市が推進する「いきいき百歳体操」が開催されています。

同会では3年前から毎週開催されており、「百歳体操で百歳を目指す」と毎週欠かさず通い続けた保志和吉さんの百歳の誕生日をお祝いしました。

保志さんは、「90歳を過ぎたら難しいことはやらなくていいから、『日々是好日』という生活が良いと思う。ただ、感謝すること、自分でやれることはやる。という気持ちが大変だ。」と話していました。これからも百歳体操でいつまでもお元気でお過ごし下さい!!

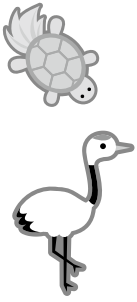

※撮影時のみマスクを外しています。



# 在宅サービス通信

北会津デイサービスセンター

## 毎年恒例クレープ作り

北会津デイサービスセンターでは、クレープ作りの際、材料をまぜる係、生地を焼く係に分かれて作り始めます。皆さん一人一人が自分でできることを行い、最後に仕上げとして生クリームとくだものをのせたら、おいしいクレープのできあがり!

「やっぱり自分で作ったものはおいしいな」と言いながら、笑顔で召し上がっていました。



# 湊しらとり保育園

シャボン玉あそび



フワフワ飛んでいくシャボン玉を見て「大きい」「おいで」と両手を伸ばし、一生懸命捕まえようとする子ども達。

角度によって色や形が変化するシャボン玉は、子ども達の想像力を育むのにピッタリです♪



## 15歳～49歳の「就活」を 支援します

### 会津地域若者サポート ステーション

就活において悩みや不安がある方の職業的自立に向けた就労相談窓口です。就職決定後もサポートが可能です。

ご来所が難しい場合は、オンライン相談・各ハローワークでの出張相談も実施しております。ご利用は無料ですので、お気軽にご相談ください。

#### ●主な支援

個別相談・職場体験・各種講座  
(Excel・Word講座、ビジネス  
マナー、履歴書作成支援、面接  
攻略セミナーなど)

#### ▼お問合せ

会津地域若者サポートステーション  
住所／ヨークベニマル

一箕町店隣接テナント

○月～土曜日 9時～18時

○木曜日 9時～19時

〈閉所日 日曜、祝祭日〉

☎0242(32)0011

E-mail	info@job-sapo.com
HP	https://www.job-sapo.com/
LINE	@bxo7246m
Twitter	@aizusapost

会津サポステMail



会津サポステHP



### 福祉の仕事を目指す あなたを応援します！

「福祉の職場で働きたい」「資格取得方法を知りたい」と思ったら…お気軽にご相談ください。

#### ◎福祉の仕事相談会

福祉の資格がない方、経験のない方、福祉の求人登録も大歓迎です。

●日時／原則 毎月第3水曜日  
10時30分～14時30分

●会場／社会福祉協議会2階

(会津若松市追手町5-32)

#### ▼お問合せ

福島県福祉人材センター

☎024(521)5662

## 福祉・介護の職場体験

福祉・介護の仕事に関心のある方、職場体験してみませんか？

※新型コロナウイルスの感染拡大防止により受け入れできない場合もあります。

◎詳細につきましては、左図「募集のお知らせ」福祉・介護の職場体験」記載の連絡先へ、お気軽にお問合せ下さい。

## 募集のお知らせ！ 福祉・介護の職場体験

会津若松市社会福祉協議会では、より多くの方に、福祉・介護の仕事について理解していただき、今後の就職活動の参考にしていただけるよう職場体験を実施します。



**対象者** 福祉・介護の仕事に関心のある中学生以上  
※就職希望等、福祉・介護の経験は問いません。  
**費用** 無料

お問い合わせは **まずは気軽にお問合せ下さい！**

社会福祉法人会津若松市社会福祉協議会

北会津デイサービスセンター ☎0242-58-0032 (渡部)

河東デイサービスセンター ☎0242-76-1566 (吉田)

グループホームみなづ ☎0242-75-5501 (安斎)

## 新役員紹介

関係組織の役員改選等に伴い、新たな役員が選任されましたのでお知らせいたします。

副会長 石田 実  
理事 渡部 美次  
理事 石田 忠司  
監事 芳賀 修二  
評議員 佐藤 康毅  
評議員 川島 得嗣  
評議員 愛澤 裕美子  
評議員 齋藤 純子

## 苦情解決委員紹介

本会では、寄せられた苦情やご意見、ご要望を適切に解決するため、苦情解決委員会を設置しております。

このたび、任期満了に伴い新たな苦情解決委員を委嘱いたしましたのでお知らせいたします。

### 苦情解決委員

成田 源一郎 委員  
(会津若松市区長会)  
古川 晃 委員  
(会津若松市民生児童委員協議会)

### 苦情解決責任者

平野 淳子

### 苦情受付担当者

本会が行う事業について、お気付きの点がございましたらお気軽にご相談ください。

### お問い合わせ

会津若松市社会福祉協議会  
0242(28)4030

### 来客用駐車場の利用再開について

昨年10月よりご不便をおかけしておりました追手町庁舎の来客用駐車場について、6月より利用を再開いたしました。

利用時は、左図の「社協用8台分」と示されているスペースをご利用ください。

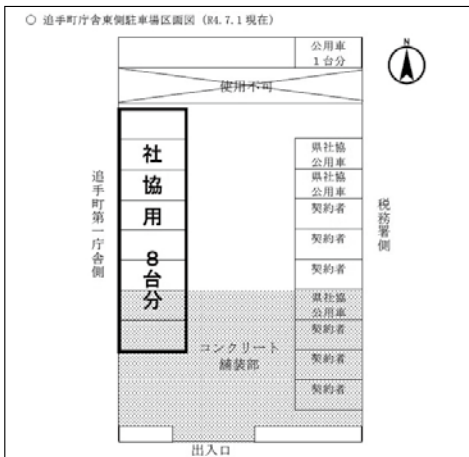

## ご寄附ご芳志者名 (ご寄附ありがとうございました。)

### 寄附金

カトリック会津若松教会様	15,000円
小林 正一様	100,000円
株式会社会津電気工事様	氏名のみ
伊藤 新一様(故 伊藤 花代様ご遺志)	50,000円
斎藤ヤス子様(故 小椋弥江子様ご遺志)	10,000円
佐藤 忠雄様(故 佐藤 満子様ご遺志)	50,000円
小林 哲夫様(故 小林 深雪様ご遺志)	30,000円
山口 善隆様(故 山口 隆雄様ご遺志)	10,000円
板橋 正博様(故 板橋ヨシノ様ご遺志)	30,000円
渡部 雅則様(故 渡部美枝子様ご遺志)	30,000円
白岩 良浩様(故 白岩 勝様ご遺志)	20,000円
笠井 義光様(故 笠井タツ子様ご遺志)	10,000円
渡部 浩様(故 渡部 貞子様ご遺志)	10,000円
鈴木 茂様(故 鈴木 和良様ご遺志)	30,000円
武藤 岩雄様(故 武藤ハツイ様ご遺志)	30,000円
鶴川 旨由様(故 鶴川 テル様ご遺志)	50,000円
八木橋貴子様(故 八木橋貴美子様ご遺志)	30,000円

(令和4年4月1日～令和4年6月30日までの受付分)

### 寄附物品

マルハン会津若松一箕店様  
……………お菓子8箱、ジュース類等1箱  
生活協同組合コープあいづ様  
……………マスク、消臭除菌スプレー、  
カップ麺・袋麺・レトルト食品・保存食品等  
鈴木 光子様……………消毒液、マスク等  
佐藤 勝利様……………図書37冊  
森永乳業株式会社様  
……………ジュース、子供用ミルク他



▲森永乳業株式会社様  
(撮影時のみマスクを外しています。)



# 北会津保健センター ほっと掲示板

## ●『ほたるカフェ』

お子様と一緒に、認知症の方、仲良しのお友達と一緒になど、どなたでも自由に参加できます。様々なテーマを一緒に楽しんだりおしゃべりしたり充実した時間を過ごしませんか？

みんなで作った  
防災カレー(^.^)



8/29(月)	防災カップ・さつま芋餃子
9/ 2(金)	ポテトピザ
9/16(金)	防災ナップザック・ホットケーキ
10/7(金)	すいとん作り
10/17(月)	クラフトテープ・ホットケーキ

時間：10：00～12：00

場所：北会津保健センター

※参加は無料です♪

●材料の都合上、3日前までに予約をお願いいたします。



## ●手軽に楽しめる！

### ワンコイン フィットネス

年齢、体力など関係なく、どなたでも楽しく運動できます！お電話お待ちしております♪

3B 体操	8/17(水)	スクエア ステップ	8/26(金)
	9/14(水)		9/30(金)
	10/12(水)	10/21(金)	

●講座料 1回 500円

(ふれあいの湯入浴券、保険料、消費税込)

●申し込みは随時受付しております。

●体操後はトロン温泉で汗を流しませんか？  
(いつでも誰でも使える入浴券をお渡しします)

場所：北会津保健センター 多目的ホール



## 北会津 ふれあいの湯

北会津ほたるの森公園に隣接するふれあいの湯では、新型コロナウイルス感染予防に十分配慮しながら営業をしています。



【お申し込み・お問合せ】北会津保健センター  
☎0242-58-0031

### ○ 入浴料無料開放日のお知らせ ○

	日時・対象
福島県民の日 8月21日の福島県民の日になんで無料開放します。	無料開放日 <b>8月19日(金) 9時～21時</b> (最終入場20時30分) <b>福島県民の方</b> ※窓口で住所のわかる証明書の提示をお願いいたします。
敬老の日	無料開放日 <b>9月19日(月) 9時～21時</b> (最終入場20時30分) <b>70才以上で会津若松市民の方</b> ※窓口で70才以上であることわかる証明書の提示をお願いいたします。

※新型コロナウイルスの感染拡大防止で企画が中止になる場合がございます。

# 見学に来ませんか!

会津通園訓練センターたんぽぽ園

外で遊べない時こそ遊びにきてください!

広いスペースがあり、天候を気にせず遊べる『たんぽぽ園』  
公園で思いきり遊ぶのもいいですが、たんぽぽ園で過ごすのはいかがでしょうか。  
ぜひ一度、見学に来てみませんか? 下記の連絡先にお気軽にお問い合わせください。  
ご連絡お待ちしております。\*見学の日程はご相談に応じます。



みんなで遊ぼう!

エアトランポリン

■お問合せ/  
会津通園訓練センターたんぽぽ園  
☎ 0242 (22) 9305  
※お気軽にご連絡ください。

●対象児 / 乳幼児  
●時間 / 9時30分 ~ 13時30分  
●曜日 / 月 ~ 金  
(土日祝日休み)

季節の遊びや運動器具を使った  
遊びで楽しみながら、お子さんの  
力を伸ばしていきます。

■利用児童募集  
児童発達支援

発行 ■ 社会福祉法人会津若松市社会福祉協議会 / 会津若松市追手町5番32号 TEL 0242-28-4030 FAX 0242-28-4039

【Eメールアドレス】 aizu@awshakyo.or.jp

○北会津 / 会津若松市北会津町下荒井字矢倉林1番地

TEL 0242-58-0031 FAX 0242-58-0032

【Eメールアドレス】 kitaaizu-syakyo@water.ocn.ne.jp

○河 東 / 会津若松市河東町郡山字中子山22番地

TEL 0242-75-4780 FAX 0242-76-1588

【Eメールアドレス】 kawahigashi-shakyo@mild.ocn.ne.jp

(社協だより)の作成経費の一部として、会員会費を使用させていただいております。